



Consejo
Agropecuario
Centroamericano



SICA
Sistema de la Integración
Centroamericana

Marco Regional para la transformación de la Ganadería Sostenible

Conformación y estructura

Es el órgano del Sistema de la Integración Centroamericana (SICA) integrado por los Ministros Responsables de la Agricultura de **Belice, Costa Rica, El Salvador, Guatemala, Honduras, Nicaragua, Panamá y República Dominicana.**

Su estructura es:



**Consejo de
Ministros**



**Comité Técnico
Regional (CTR)**



**Grupos Técnicos
(GTs)**



**Secretaría
Ejecutiva (SECAC)**

Presidencia Pro Tempore - Semestral

**Año 2025 – Primer S
emestre Costa Rica**

Segundo Semestre Panamá



**Consejo
Agropecuario
Centroamericano**



SICA
Sistema de la Integración
Centroamericana

Marco estratégico de planificación

PRINCIPIOS

Política Agropecuaria de la Región SICA



PAR 2030

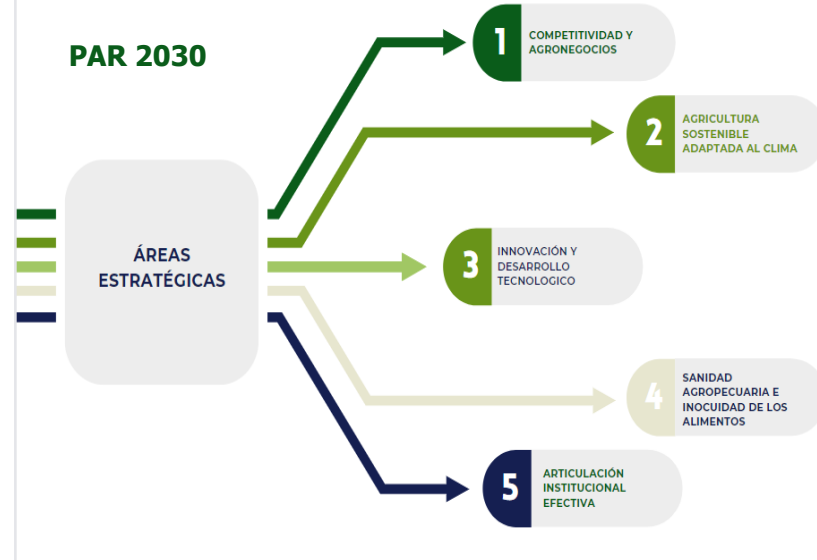

Consejo
Agropecuario
Centroamericano



Plan Sub Regional
de la AFCIA



Estrategia
de Juventudes Rurales



Estrategia
regional de Cacao



EASAC



PRIEG



SICA
Sistema de la Integración
Centroamericana

Agenda Agricultura-Ambiente



Componente 1

Conservación de Bosques y Ecosistemas Forestales



Componente 2

Conservación de Principales masas boscosas de la región y su conectividad ecológica

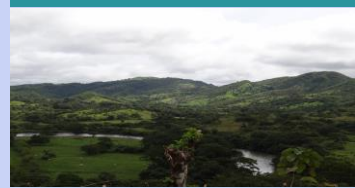

Componente 3

Integración y promoción de técnicas, prácticas y servicios agrícolas sostenibles adaptadas al clima en el cultivo de granos básicos y ganadería para garantizar la seguridad alimentaria



Componente 4

Transformación de los Sistemas de Producción Agrícola, con tránsito hacia una Agricultura y Ganadería sostenibles



Componente 5

Desarrollar / Establecer un Sistema de Monitoreo, Reporte y Verificación (MRV) ampliado, que incluya Agricultura – Mitigación y Adaptación

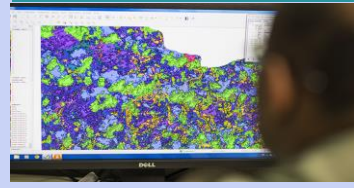

Hacia una Ganadería Sostenible



Consejo
Agropecuario
Centroamericano



SICA
Sistema de la Integración
Centroamericana

La Ganadería en los países del SICA

- ▷ La ganadería, representa uno de los principales usos de la tierra.
- ▷ Aporta alrededor del 7% del Producto Interno Bruto (PIB) regional.
- ▷ Genera miles de empleos, especialmente en comunidades rurales.

(SIECA, 2022)



Enfrenta desafíos como:

- Producción extensiva
- Infraestructura obsoleta.
- Vulnerabilidad a eventos climáticos extremos.

La ganadería provoca:

- Cambios en el uso del suelo.
- Degradación de ecosistemas
- Pérdida de biodiversidad.
- Emisiones de gases de efecto invernadero.



Iniciativas y Proyectos para Promover una Ganadería Sostenible Regional



Consejo
Agropecuario
Centroamericano



SICA
Sistema de la Integración
Centroamericana

1. Proyecto MAF-Ganadería: Honduras

- ▶ Es un proyecto del **CATIE**, financiado por **Mitigation Action Facility (MAF)**, un fondo que incluye contribuciones de Alemania, Inglaterra, Dinamarca y la Unión Europea
- ▶ El proyecto es liderado por la Secretaría de Agricultura y Ganadería (SAG) y la Secretaría de Recursos Naturales y Ambiente (SERNA) de Honduras.
- ▶ Tiene como objetivo promover la inclusión de género en el sector ganadero y transformarlo hacia una economía baja en emisiones y resiliente.
- ▶ Busca implementar prácticas sostenibles en el sector ganadero, alineándose con las metas de reducción de emisiones y los Objetivos de Desarrollo Sostenible.



1. Proyecto MAF-Ganadería: Honduras

▷ COMPONENTE DE ESCALAMIENTO REGIONAL: implementado por la SECAC.

Este componente busca intercambiar y posicionar esfuerzos para ampliar la ganadería sostenible en Centroamérica y República Dominicana. Al fomentar la colaboración entre países, se espera que las buenas prácticas y los aprendizajes del proyecto en Honduras sirvan como modelo replicable en la región, contribuyendo a la sostenibilidad agropecuaria y la reducción de emisiones a nivel más amplio.



Consejo
Agropecuario
Centroamericano



SICA
Sistema de la Integración
Centroamericana

2. Proyecto de Ganadería Sostenible en América Central y el Caribe

ACCIONES REGIONALES

- Se organizó un Diálogo Regional de Expertos y un Taller Técnico sobre ganadería de bajas emisiones, facilitando la identificación de prácticas de alto impacto.



implementado por CATIE, con financiamiento de Coalición del Clima y Aire Limpio (CCAC).



Consejo
Agropecuario
Centroamericano



SICA
Sistema de la Integración
Centroamericana

2. Proyecto de Ganadería Sostenible en América Central y el Caribe

ACCIONES REALIZADAS POR LA SECAC:

- Se realizó una identificación de mejores prácticas e innovaciones tecnológicas para la reducción de metano a nivel regional.
- Policy brief en proceso denominado: *“Recomendaciones para contribuir con una ganadería sostenible en la región SICA”*



Instrumentos de Implementación

Agenda Ambiente-Agricultura AFOLU - 2019



Componentes de la Iniciativa



Componente 1

Conservación de Bosques y Ecosistemas Forestales



Componente 2

Conservación de Principales masas boscosas de la región y su conectividad ecológica



Componente 3

Integración y promoción de técnicas, prácticas y servicios agrícolas sostenibles adaptadas al clima en el cultivo de granos básicos y ganadería para garantizar la seguridad alimentaria



Componente 4

Transformación de los Sistemas de Producción Agrícola, con tránsito hacia una Agricultura y Ganadería sostenibles



Componente 5

Desarrollar / Establecer un Sistema de Monitoreo, Reporte y Verificación (MRV) ampliado, que incluya Agricultura – Mitigación y Adaptación

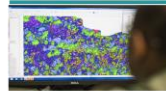

Impacto basado en evidencia Iniciativas regionales

Mano de la Mano
FAO-CCAD-CAC



Flagship
FAO-UICN-PNUMA-
CCAD-CAC



Corredor Seco
FV-BCIE-FAO-CCAD



6 GB
Consortio UE



Comunidad de práctica, gestión del conocimiento, innovación, alianzas